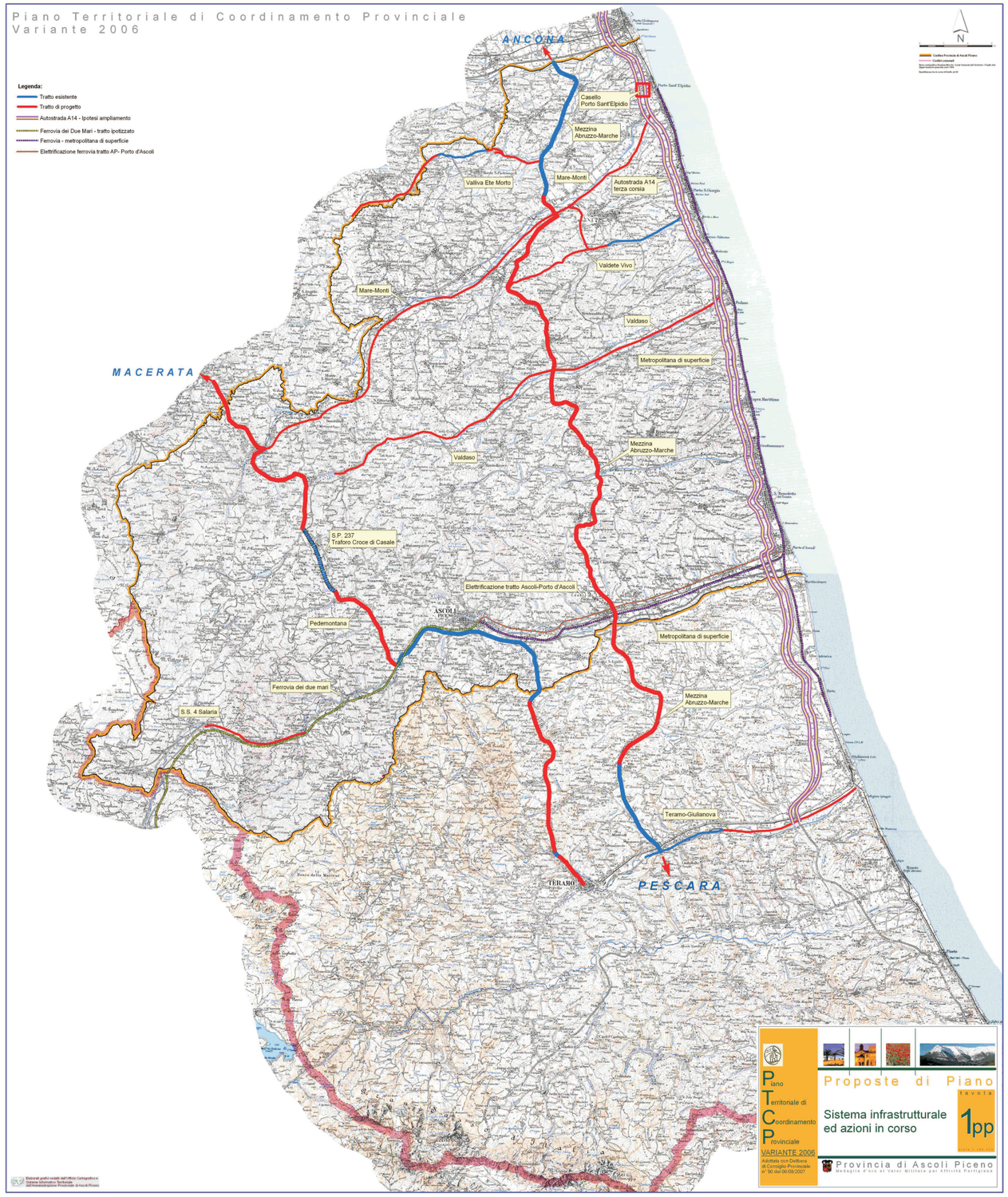

Fondazione Cassa di Risparmio di Fermo
Proposta di assetto infrastrutturale della viabilità della Prov. di Fermo
Dott. Arch. Raffaella Diletti; Dott. Ing. Sandro Lautizi